WESTERN DERGİSİ NO:13

# RİNGO

## HAYDUTUN KIZI

*Sevgili Ringocular*
*Biliyorsunuz günümüzün Ringoları artık cins atlar yerine hızlı spor arabalara biniyorlar. Dün atlardan anlamak ne idiyse bugün otomobilleri tanımak ayni şey oldu gençler için.*
*Bu düşünceyle, Bu sayımızdan itibaren sizlere dünyanın en ünlü Spor otomobillerini tanıtacağız.*
*Bu yayınımızı ilgiyle karşılayacağınızı ümit ederiz.*

*Selamlar*

Ringo

RİNGO WESTERN DERGİSİ
sahibi ve sorumlu yönetmeni:Mehmet Kemal Benli
kapak filmleri:Lithofset. iç filmler:Ajans Ekspres
baskı:Atlas Ofset Basımevi. cilt: Fazilet Cilt Evi
adres:Saadet İşhanı kat 5 caaloğlu tel: 27 30 07
NO:I3 FİATI 125 KURUŞ

# RİNGO
# MASKELİ AKREP

SİZLERE YEPYENİ KÖTÜ BİR ADAM TANITIYORUZ BU SAYIDA.... SOKTUĞU ZAMAN KARŞISINDAKİNE AMAN VERMEYEN BİR ADAM... AKREP !..

KAYA ÖNÜMÜZÜ KAPADI! ÇABUK ASIL DİZGİNLE-RE!
WOF!
GEÇECEK YER KALMADI!.. NE YAPARIZ ŞİMDİ ?!..
BİLMİYORUM FRANK? BU İŞ BANA KAZA DEĞİL GİBİ GELİYOR.
İYİ AKIL ETTİN AMA BİRAZ GEÇ KALDIN GİBİ! AT O SİLAHINI!
AKREP!
PARALARI ALMAK İSTİYOR.. BIRAKMAYACAĞIM!.
DUR FRANK! AKREBE KARŞI GELEMEYİZ! DUR...
ARKADAŞIN HAKLI. ONU DİNLEMEN GEREKİRDİ.
KRAK!

SİLAH SESİNİ O CIVARDA OLAN RINGO DUYMUŞTU...
GENE BİRŞEYLER OLUYOR GALİBA ?!.
TIRAŞI SONRAYA BIRAKALIM.
YOKSA NE OLDUĞUNU ANLAYAMAYIZ !..
RİNGO OLAY YERİNE AT KOŞTURURKEN...
HEYKEL GİBİ DONMUŞ! NASIL OLUR DA BİR KURŞUN
BİLDİĞİN KURŞUNLARDAN DEĞİL BU. BEN PARA ÇANTASINI GÖTÜRDÜKTEN SONRA KENDİNE GELİR !!.
KİMSİN TANIMIYORUM, AMA DEFOLUP GİTMEN HAYIRLI OLUR SENİN İÇİN !..
POSTA ARABASI SOYANLARDAN, HOŞLANMAM !
HELE SENİN GİBİ SOYTARI KILIĞINA GİRERLERSE !
DİKKAT ET, BUDALA !..
3

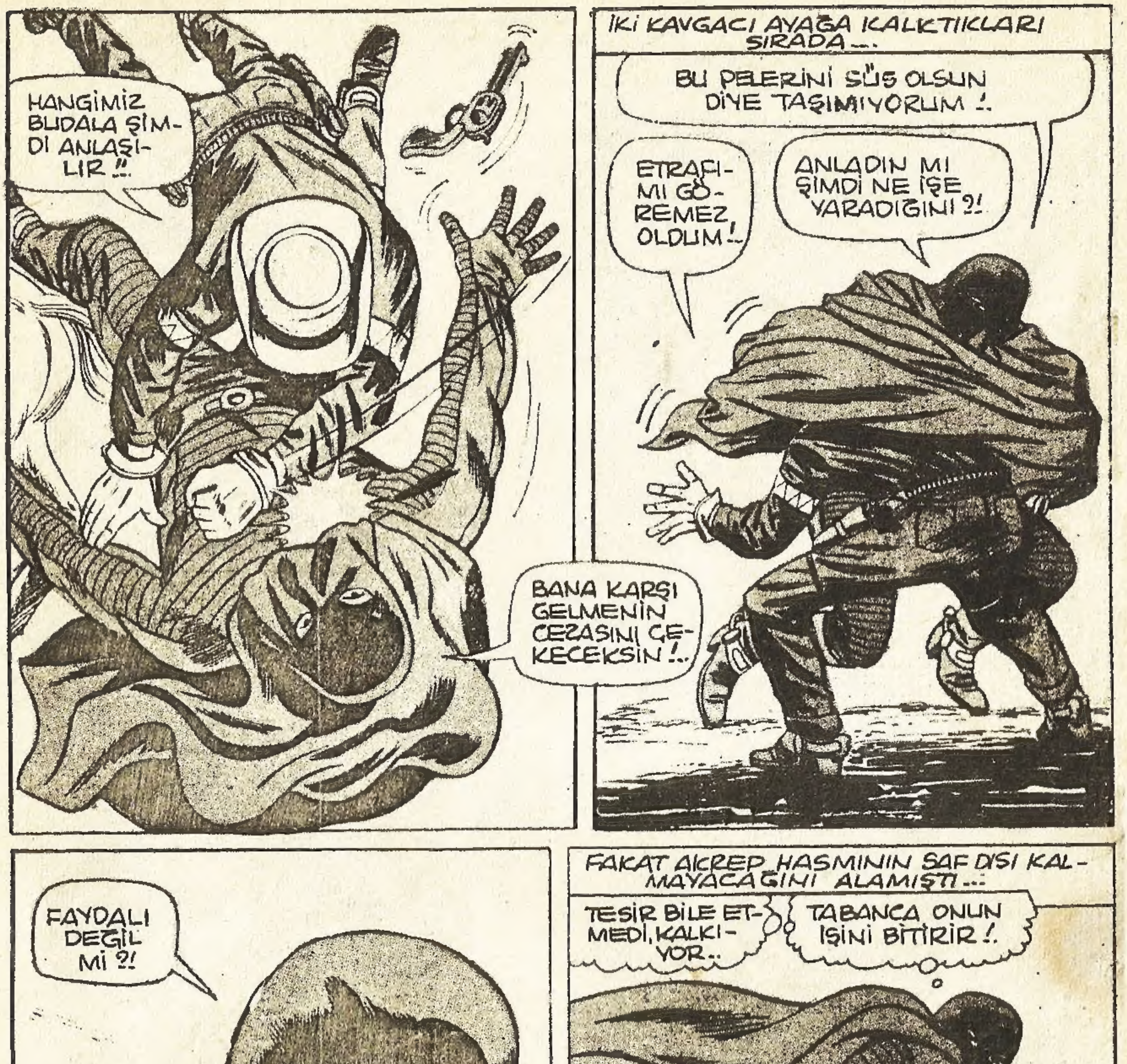
HANGİMİZ BUDALA ŞİMDİ ANLAŞILIR!!
BANA KARŞI GELMENİN CEZASINI ÇEKECEKSİN!..
İKİ KAVGACI AYAĞA KALKTIKLARI SIRADA...
BU PELERİNİ SÜS OLSUN DİYE TAŞIMIYORUM!
ETRAFIMI GÖREMEZ OLDUM!..
ANLADIN MI ŞİMDİ NE İŞE YARADIĞINI?!
FAYDALI DEĞİL Mİ?!
POW!
FAKAT AKREP HASMININ SAF DIŞI KALMAYACAĞINI ALAMIŞTI...
TESİR BİLE ETMEDİ, KALKIYOR..
TABANCA ONUN IŞINI BİTİRİR!
KAÇIRMAMALIYIM ONU!
4

RİNGO TAM HAMLE YAPACAKKEN.
BU KURŞUNU YİYİNCE KAVGA BİTMİŞ SAYILIR!.
VAY! OLDUĞUM YERDE KALDIM.. KIMILDIYAMIYORUM...
KONUŞAMIYORUM BİLE. FELÇ OLDUM.
İŞTE AKREP İNSANI BU ŞEKLE SOKAR!
KORKMA BİRAZDAN KENDİNE GELİRSİN. BİR DAHA DA BURNUNU BAŞKALARININ İŞİNE SOKMA!
PARA DOLU BU ÇANTA BUGÜNLÜK BANA YETER!
KAÇMASINA ENGEL OLAMIYORUM! AMA PEŞİNİ BIRAKACAĞIMI SANIYORSA YANILIYOR.
5

YARIM SAAT SONRA HEYKELLEŞEN İKİ İNSAN KENDİLERİNE GELDİLER.
ÜZÜLME EVLÂT! AKREP DENEN BU ADAM AYLARDIR BAŞIMIZA BELÂ!.. BIRAK YAKALAMAYI, KİM OLDUĞUNU ÖĞRENEMEDİK.
ŞAŞMAM. HERİF OLDUKÇA BECERİKLİ!
ONUN DA ZAYIF BİR TARAFI VARDIR ELBET!. EN YAKIN KASABA DUSTVILLE DEĞİL Mİ ?!
EVET... BURADAN ON MİL ÖTEDE!..
ORAYA BİR GİDELİM ...
ŞİMDİ BİRKAÇ AY ÖNCESİNE DÖNÜP KASABAYA YENİ GELEN BİRİNİ İZLEYELİM...
BATI ŞEHİRLERİ BÜYÜMEYE BAŞLADI. İLACA İHTİYAÇ VARDIR.
BU KASABADA ÇOK PARA KAZANACAĞIMI SANIYORUM.
GERÇEKTEN JIM EVANS'IN İŞLERİ ÇABUK GELİŞTİ...
BU HAPLAR ROMATİZMAMA ÇOK İYİ GELDİ.
ÖYLEYSE BİLLİN İLÂÇLARINI DA HAFTAYA HAZIRLARIM.
İŞLERİ İYİ GİDEN JIM, ŞANSI DA AÇILMIŞ... KASABANIN EN GÜZEL KIZIYLA ÇIKIYORDU.
GEZİNTİ İÇİN TEŞEKKÜRLER.
BİRŞEY DEĞİL! CUMARTESİ GECESİ DANS ETMEYE GİDELİM Mİ?
TABİ! ÇOK SEVİNİRİM.
6

AŞKLARI YENİ BAŞLAMIŞTI İKİ BİR GÜN..
JIM! SÖYLEMEK İSTEDİĞİM BİRŞEY VAR.
SÖYLE SARA! YOKSA HAYATINDA BAŞKA BİRİ Mİ VAR?
TAM ÜSTÜNE BASTIN AHBAP!
NE? KİMSİN?
MATT GODY DERLER BANA. BU KIZ DA DOSTUM!
BAŞKALARIYLA DÜŞÜP KALKARKEN BANA DOSTUM DEMEYE UTANMIYOR MUSUN!
İSTEDİĞİMİ YAPARIM! DAHA EVLENMEDİK!
EVLENMEYE DE NİYETİM YOK, SENİNLE!
ONU SONRA KONUŞURUZ! ŞİMDİ ŞU PARLAK OĞLANLA HESAPLAŞALIM!
BANA BAK! MATT'IN KIZIYLA KİMSE DALGA GEÇEMEZ! YARIN SAAT 10 DA DÜELLO EDECEĞİZ!!!
ÖYLE OLSUN!
O GECE...
SARA'NIN KARŞISINDA KORKAKLIK EDEMEZDİM...
TABANCA KULLANMASINI BİLMEDİĞİM HALDE GİTMEK ZORUNDAYIM.
ERTESİ GÜN İKİ ADAM ŞEHRİN ORTASINDA KARŞILAŞTILAR...
BU İŞTE SENDEN TECRÜBELİ OLDUĞUM İÇİN BİR ŞANS VERECEĞİM. ELİNDE SİLAHLA BAŞLA.
HADİ, ÇEK SİLAHINI! BAŞKALARI HAKSIZLIK ETTİN DEMESİN! HA HA!
TEŞEKKÜR!
MERAK ETME GENE BEN KAZANIRIM!
7

TAMAM!. ŞİMDİ SİLÂHIN ELİNDE... HADİ!.
ÜÇE KADAR SAYDIĞIMDA ATEŞLE!.
BİR... İKİ...
ÜÇ!..
VURDUM ONU!..
KRAK!
FAKAT ECZACI YANILIYORDU...
ISKALADIĞINA YAZIK OLDU. ŞİMDİ SIRA BENDE!.
SİLÂHIM!.
KRAK!
SENİ TEMİZLEYEBİLİRDİM AMA SARA ÜZÜLÜR DİYE YAPMADIM. ŞİMDİ BİR DANS GÖSTERİSİ YAP BAKALIM!.
SIÇRA! DAHA SIÇRA!
DUR.. YAPMA!..
KRAK!
KRAK!
YILLARDIR BÖYLE EĞLENMEMİŞTİM! ŞU HOKKABAZA BAKIN.. HA HA!!!
SFAT!
SFAT!
BU İŞ BÖYLECE BİTER!. AMA İSTERSEN DEVAM EDELİM SEVGİLİM.. NE DERSİN?!
İSTEMEZ! BUNDAN SONRA BENDE GERÇEK BİR ERKEKLE DOLAŞACAĞIM.
BENİ HERKESE REZİL ETTİ!?
KASABALILARIN HEPSİ HALİME GÜLDÜ. ARTIK NE ŞEREFİM KALDI NE DE SEVDİĞİM KIZ!.
FAKAT İNTİKAMIMI ALACAĞIM!!!

İNTİKAMINI ALMAYA ANDEDEN GENÇ KİM. YACI ŞEYTANİ BİR PLAN HAZIRLADI...
ONU VURMUŞTUM, AMA DÜELLOYU KAZANAMADIM!.. GÖRÜŞÜRÜZ!..
İNSANI FELÇ YAPAN İLÂCI HAZIRLADIM.
BUNU PLÂSTİK KURŞUNLARA DOLDURURUM... ÇARPTI MI İNSANI DONDURUR!!!...
BİR SÜRE SONRA JİM TECRÜBE ATIŞI İÇİN KIRLARA GİTTİ...
TAVŞAN VÜCUDUYLA İNSAN VÜCUDUNUN BENZERLİKLERİ VAR. EĞER ONA TESİR EDERSE İNSANA DA EDER.
KRAK!
İŞTE VURDUM!
TAMAM!.. BAŞARDIM. HEYKEL GİBİ DONDU!..
İLÂÇ TESİRİNİ KAYBEDİNCEYE KADAR BÖYLE KALACAK!!!...
BİRAZ SONRA.
DÜELLODA, ÖLDÜRÜCÜ BİR YERE NİŞAN ALMAM GEREKMEZ. KURŞUN DEYSE BİLE KAZANIRIM!.. HA HAY!..
HİÇ DE İYİ ATICI OLMADIĞIM HALDE BATININ EN KORKULAN ADAMI OLACAĞIM...
JİM ÇALIŞMA YERİNE DÖNDÜKTEN SONRA...
ŞU MASKELİ ELBİSEYİ DE GİYİP KİMLİĞİMİ SAKLARIM. BU ŞEKİLDE BATIYI TİTRETEN ADAM JİM EVANS DEĞİL...
...KİM OLDUĞU BİLİNMEYEN MASKELİ AKREP OLACAK!..
9

HAZIRLIKLARINI BİTİREN JIM DERHAL İŞE KOYUL-DU...
BİR GÜRÜL-TÜ DUYDUM! GALİBA HIRSIZ?
KİM OLUR-SA OLSUN TABANCAM VAR!.
KENDİNE FAZLA GÜ-VENME!
NE? BU.. MAS-KELİ ADAM DA.. AAH!.
KURŞUN SADECE SIYIRDI.. AMA YETTİ...
KENDİNE GELDİ-Ğİ ZAMAN KASASINI BOŞ GÖRÜNCE ŞA-ŞIRACAK!.
BU İLK SUÇUNDAN SONRA AKREP ETRAFA DEHŞET SAÇMAYA BAŞLAMIŞTI BİLE.
KİMSE BENİ DUR-DURAMAZ, BUDA-LA!
AAAH!.
VER BAKALIM ŞU ÇANTAYI BA-NA!!...
PARA VE KIYMETLİ EŞYANIZI SÖKÜLÜN BAKALIM!.
AKREP BU! SÖY-LEDİKLERİNİ YAPIN!.
EVET.. KARŞI GEL-SEK DE BİZİ DONDU-RUP PARALARI-MIZI ALIR!..
YAPMA VERİYORUM ÇANTAYI.
ATEŞ EDİP BENİ DONDURMA!.
10

ŞİMDİ ARTIK BU GÜNE DÖNELİM VE İNTİKAM ALMAK İSTEYEN BAŞKA BİR ATLIYI İZLEYELİM....
AKREBİN KİM OLDUĞUNU BİLMİYORUM.. AMA YARDIMCI BİLGİM VAR..
BU İŞE BAŞLAYALI BİRKAÇ AY OLMUŞ.. SOYGUNLARI HEP BU CİVARDA YAPIYOR..
BİRAZ SONRA ŞERİFİN YAZIHANESİNE GİRDİ...
BURAYA HIR ÇIKARMAYA DEĞİL!. SANA YARDIMA GELDİM...
PEKİ..NE İSTEDİĞİNİ ÇABUK SÖYLE, BAKALIM!
ZATEN BEN BİR HAYDUT DEĞİLİM!..
BEN DE İSTEDİĞİNİN PEŞİNDEYİM.. YANİ AKREBİN!.
BİRKAÇ AY ÖNCE BURAYA KİMLER TAŞINDI?!
YENİ GELENLER, NALBANT CO, ECZACI JİM EVANS VE BERBER MICH...
ECZACI MI? ARADIĞIM KİMSE OLABİLİR? SANA YAKINDA BİLGİ VERİRİM..
EYVALLAH, ŞERİF!
AVLANMAYA ÇIKMIŞ AVCI GİBİ RİNGO GÜNLERCE DOLAŞTI... SONUNDA...
DÜKKANIN KAPADI. EVİNE GİDERSE İYİ... AMA AKREP İSE YENİ İŞİNE BAŞLAMASI GEREK!..
EN İYİSİ PEŞİNDEN GİTMEK!..
BİRAZ SONRA RİNGONUN ŞÜPHELERİ YERİNDE ÇIKTI...
TERKEDİLMİŞ MADEN OCAĞINA GELDİĞİNE GÖRE, ELBİSELERİ ORADA SAKLIYOR OLMALI!!.
BİRAZ BEKLEYELİM. ÜSTÜNÜ DEĞİŞTİRSİN BAKALIM.
11

VAY DÜZEN-BAZ, VAY!
DEMEK AKREP SENMİŞİN!
NE?. GENE Mİ SEN? NASIL OLDU DA...
KEŞFETMEK GÜÇ OLMADI!..
FELÇEDEN KURŞUNLAR TARLA-DA YETİŞMEDİĞİNE GÖRE BİR KİMYAGER-
SEN ÇOK AKILI BİRİ-NE BENZİYORSUN?
OOF!..
POW!
AMA BAŞ-KASININ İŞİ-NE KARIŞ-MAYACAK KADAR AKIL-LI DEĞİLSİN!
ARTIK KİM OLDUĞU-MU ÖĞREN-DİĞİNE GÖ-RE SENİ ORTADAN KALDIRMAM GEREKİ-YOR!!!..
DEMEK CİNAYETLE-RE DE BAŞLIYOR-SUN ARTIK!!
BUNU SEN İSTEDİN BU-DALA!.. YALVARMAYA KALKMA!!!
RINGO ÖMRÜN-DE KİM-SEYE YAL-VARMA-DI!!!
WHOP!
ANLADIN MI?!..
12

SCRITTCH
HESAPLAŞMA-YA BAŞLAYA-LIM !..
WOK !
FAKAT KADERİN BİR CİLVESİ...
BU DİREK YIKILIN-CA HEPSİ BİRDEN AŞAĞI İNECEK !!!
TOPRAK KAYMA-YA BAŞLADI. BİR YERE DÜŞÜYO-RUM !?...
TUTUNACAK BİR YER BULAMAYAN RİNGO KATRAN GİBİ BİR SUYUN İÇİNE YUVARLANDI...
YUKARI ÇIKMADIĞINA GÖRE BOĞULDU !..
13

ADININ RİNGO OLDUĞUNU SÖYLEDİ. HİÇ DUYMAMIŞTIM BU İSMİ... NEYSE ARTIK KENDİ İŞİMİZE BAKALIM!.
BU SIRADA RİNGO MAĞARADAN ÇIKAN SUDAYDI.
İYİ Kİ BU SU BENİ DIŞARI ÇIKARDI. YOKSA MADENDE SAĞ KALMAZDIM!
YORULDUM! AMA DİNLENECEK VAKTİM YOK..
ORTADAN KAYBOLMADAN AKREBİ YAKALAMALIYIM.
İŞTE! SİLAHI DA YANINDA!. BENİMKİLER ISLAK.. KULLANAMAM..
İŞİ YUMRUKLARIMLA HALETMELİYİM!..
BENİ GÖRDÜ! TABANCASINA SARILIYOR. EĞER ÇABUK OLMAZSAM KAYBEDERİM.
DEMEK HAYATTASIN? UZUN SÜRMEYECEK AMA!
14

KAZANMADAN ZAFERİNİ KUTLAMAYA KALKMA !..
KENDİME FAZLA GÜVENİYORUM AMA SENDE ÇOK İNATÇISIN...
ELİNE FIRSAT GEÇTİĞİNDE KAÇMALIYDIN !!.
THOK!
ŞİMDİ ARTIK ÇOK GEÇ !..
SİLÂHINI ÇEKMESİNİ ÖNLEYEMEM..
YALNIZ BİR NUMARAM KALDI..
15

..BİRİNCİ KURŞUNU EĞİLER ATLATIR İKİNCİYİ SIKMADAN TEPESİNE BİNERİM.
KRAK!
ISKALADIM !..
BAŞARDIM! ŞİMDİ ASIL İŞE GİRİŞELİM...
KOLAY OLMAYACAK.. OLDUKÇA KUVVETLİYMİŞ!
BENİ UZUN SÜRE BÖYLE TUTAMAZSIN! ELİM KURTULUNCA HALİN DUMANDIR!!!
HAKLI! FAZLA TUTAMAM!.. EN İYİSİ KOLUNU BÜKÜP KENDİ VÜCUDUNA DAYAMAK!!!...
VAHŞİ DÖĞÜŞÜN SON ANINDA---
KRAK!
16

AKREBİN KUY-RUĞU KENDİNİ SOKTU!..
DONDU!. BAĞLAYIP ŞEH-RE GÖTÜREYİM!!
YOLDA JİM KENDİNE GELMİŞTİ AMA ELLERİNİ BAĞLI BULDU...
HAYRET!..
RİNGO AKREBİ YAKALA-MIŞ. AMA MASKESİNİ ÇIKARMAMIŞ!..
LÜZUM YOK. KİM OLDUĞU-NU BİLİ-YORUZ.
KİMMİŞ!?
DOĞUDAN GE-LEN BİRİ!!.
HERŞEYİ ELDE ETMEK İSTEMİŞ!!
AMA YANLIŞ YOLDAN!!!
SAĞOLASIN RİNGO!.. BİZİ BÜYÜK BELÂDAN KURTARDIN...
BİRAZ BURALARDA KALSANA!!!..
SAĞOL ŞERİF! AMA ET-RAFTA BİRSÜRÜ TABANCA-LI ADAM SENİN Gİ-Bİ DÜŞÜN-MÜYOR HAKKIM-DA. ONUN İÇİN BEN-DEN SİZE İYİ DİLEK-LERDE BULUN-MAKTAN BAŞKA ÇARE YOK!
AMA BELKİ BİR GÜN BEN DE SAKİN BİR YER BULUR TABAN-CALARI EVİN DUVARINA ASARIM!!?
O ZA-MANA KADAR HOŞÇA KALIN!.
BÖYLECE RİNGO YENİ MACERALARA DOĞRU ATINI SÜRDÜ...

# HAYDUTUN KIZI

AYNI ANDA RİNGO OTELDEN ÇIKIYORDU...
BUNLAR HERHALDE ŞENLİK OLSUN DİYE ATEŞ ETMİYORLAR ?!
BURADA KANUN YOK MU ?!
O ESNADA...
NE OLUYOR, ŞERİF ?!.
BART BRAVLEY VE ADAMLARI ŞEHİRDEKİ BÜTÜN ATLARI ALIP GİTTİLER !.
BENİMKİNİ DE Mİ ?!
MEKSİKA SINIRININ HEMEN ÖTESİNDEKİ LOS CONCHOS'A DOĞRU GİTTİLER. BİR TAKİP MÜFREZESİ HAZIRLAYACAĞIM !
O ZAMANA KADAR DA SINIRI AŞARLAR !.
NE DÜŞÜNÜYORSUN ?.
ŞU ATLA PEŞLERİNE DÜŞMEYİ !
ONLARLA TEK BAŞINA MÜCADELE EDEMEZSİN !
ATIMI ONLARA BIRAKACAĞIMI MI SANDIN !?
AZ SONRA...
YABANCI CESUR BİRİ !
BUDALALIK EDİYOR !.
HALİNE BAKILIRSA NE YAPTIĞINI BİLİYOR !.

DÖRT SAAT DURMAKSIZIN AT SÜREN RINGO, ÇÖLÜN ORTASINDA BIR KASABAYA VARIR...
BRAVLEY VE ADAMLARININ NE YÖNDE GITTIKLERINI BURADAN ÖGRENEBILIRIM.
FAKAT KASABANIN CADDESINDE...
DUR BAKALIM! AYAK BASTI PARASINI ELDEN GEL!
ANLIYAMADIM?
ADIM, DIKE! BURASI BENIM SAYILIR!
HIÇ KIMSE PARA ÖDEMEDEN GEÇEMEZ!.
ENAZINDAN YIRMIBEŞ DOLAR VERECEKSIN!..
HEM PAZARLIKSIZ FALAN!.
ANLADIM AMA, HIÇ NIYETIM YOK!.
ÜSTELIK BURADA KALICI DEĞILIM!..
PARA VERMEDEN GIDEMEZSIN!
TABANCALARIN KARŞISINDA BIR ŞEY YAPAMAM...
BU ARADA ZAMAN KAYBETTIĞIM DE CABASI!..
KAZANDINIZ! PARAYI VE RECEĞIM!..

AZ SONRA...
YE-HUUU!
NE ZAMAN İSTERSEN GENE BUYUR
BLAM!
BLAM!
BU YAPTIĞINIZI YANINIZDA BIRAKMAZDIM AMA, VAKTİM YOK!!
GÜNEŞ TAM TEPEYE YÜKSELMİŞ, KIZGIN IŞINLARIYLA ÇÖLÜ KAVURMAKTADIR...
LOS CONCHOS'A SAĞ VARABİLECEĞİMDEN ŞÜPHELİYİM!..
BRAWLEYE YETİŞMEDEN BİR TABANCA EDİNMEM GEREKİYOR.
FAKAT ANSIZIN...
ÇINGIRAKLI YILAN!..
SAKİN OL YAVRUM.
BRRRRR!
HAYVAN ÜRKTÜ!..
ONU YAKALAYABİLMEK İMKANSIZ!..
PARAM, TABANCALARIM, ATIM, HEPSİ TOZ OLDU!..
İŞLER GİTTİKÇE KÖTÜLEŞİYOR!..
KIZGIN GÜNEŞİN ALTINDA İNSANÜSTÜ BİR ÇABAYLA YOLUNA DEVAM EDER...
DAHA FAZLA DAYANAMAYACAĞIM.. GALİBA İŞİM BİTTİ?!
O NE?! İLERDE BİRŞEY GÖRÜYORUM...
5.

ON DOLARDAN BAŞKA PARAM YOK!
CANIMI SIKMAYA BAŞLADIN YABANCI!. HIMM...
TABANCALARININ BANA DAHA ÇOK YAKIŞACAĞINI SANIYORUM!.
ONLARI VERİRSEN PARAN YANINDA KALIR.
DEME YAHU!
BÖYLE BİR BÖLGEDE SİLAHSIZ DOLAŞILIR MI ?!.
DUYDUNUZ MU? BANA İTİRAZ EDİYOR!..
HEPSİYLE BAŞEDEMEM. FIRSAT KOLLAMALI!..
AŞAĞIYA GEL DAHA RAHAT ANLAŞIRIZ!.
TUTUN ŞUNU..
USLU USLU DEDİĞİM YAPSAYDIN BUNLAR OLMAZDI.
ŞİMDİ TABANCALARINI DA PARANI DA HEDİYE EDECEKSİN!
ONU YOLCU EDİN!..

ADIMLARINI SÜRÜYEN RINGO ISSIZ BIR CADDEYE VARMIŞTIR...
BİR İNSAN SESİ DUYMAZSAM SERAP GÖRÜYORUM DEMEKTİR !?
GAYRET RİNGO!
KAVRULUM ÇATLAMIŞ DUDAKLARI GÜÇLÜKLE ARALANMAKTADIR..
ÇOK GEÇMEDEN YERE YIKILIR...
SU... SU !..
BİRİSİ Mİ SESLENDİ ?!.
BİTKİN DURUMDA BİR YABANCI !.
GENÇ KIZ DUDAKLARININ ARASINDAN DAMLA DAMLA SU İÇİRİRKEN...
BİR MÜDDET İSTİRAHAT ETMELİSİNİZ !.
GALİBA CENNETTEYİM !.
LOS CONCHOS'A HOŞGELDİNİZ !.
SAĞOLUN ! BART BRAWLEY ADINDA BİRİNİ ARIYORUM !..
GENÇKIZ, BRAWLEY'İN MEYHANEDE OLDUĞUNU SÖYLER...
YARDIMINIZA TEŞEKKÜRLER ! ACABA YANINDA KİMLER VAR ?!.
BABAM DUKE MİLLER'LE BERABERLER. BİR SAAT ÖNCE GELDİ BABAM.
DİKE MİLLER BABANIZ MI ?.
AZ SONRA...
LOS CONCHOS TAM ANLAMIYLA TERKEDİLMİŞ BİR ŞEHİRE BENZİYOR ?!.
TABANCALARINI ÇEKMEDEN DAVRANMAM GEREKİYOR !.
E SALOON
KIZI HAYATIMI KURTARDI MİLLERE DİKKATLİ DAVRANMALIYIM.
6

KIZINA KARŞI BORÇLU KALMAK İSTEMEM..
ATIM DA BURADA. BUNA MEMNUN OLDUM !..
NNNEAYYY
BİRAZ SONRA GÖRÜŞÜRÜZ !.
RİNGO EMİN ADIMLARLA İÇERİYE GİRER...
ATLARI SENİN ARACILIĞINLA SATABİLİRİZ MİLLER !
KAZANCIN YARISI BENİM OLURSA !?.
SELÂM BAYLAR !
SELÂM DEDİM DUYMADINIZ MI ?!.
UZUN BOYLU MERASİME VAKTİM YOK !. İŞE BAŞLAYALIM !..
WHUD!
BELÂNI ARADIN !!!
BANA BUNU YAPAN SAĞ KALMAZ !..
YOK CANIM!
YER YÜZÜNDE TANIMADIĞIN ADAMLAR DA VAR !?.
WHOP!
HUNK!
7

BRAWLEY KOLAY YILACAĞA BENZEMIYORDU...
BİZ DE Gİ-RİŞELİM!
ONU TEKBAŞIMA HAKLAYACAĞIM! KİMSE KARIŞ-MASIN!..
SİNİRLENİP AÇIK VER-MESİ BENCE DAHA İYİ!!!..
CRRASH!
ÖTEKİLERİ DE GÖZDEN UZAK TUTMAMALIYIM!..
PEK HOROZLANIYOR AMA İZAYA GELİR ŞİM-Dİ!!!...
SENİ BÖCEK GİBİ EZE-CEĞİM!..
HELE GEL BAKALIM!..
BU FİKRİNİ DEĞİŞTİ-RİR SANIRIM ?!..
ŞİMDİ TABAN-CALARINI ALMAM GEREK!
POOMPF!..
8

RİNGO HIZLA TABANCALARA DOĞRU ATILDIĞI SIRADA ---
YAPMA BABA !.
KIZIN BAĞIRIŞIYLA BAŞINI ÇEVİREN RİNGO MILLER'İ LİNDE TABANCA GÖRÜR...
SADECE ELİNDEN VURMAM LÂZIM !..
MILLER'İ ÖLDÜRMEK İSTEMEM !!!
AH !. BİLEĞİM !!.
KIZIN HAYATIMI İKİ DEFA KURTARDI ! SANA BİRŞEY YAPMAYACAĞIM !!!...
BU TÜRLÜ DAVRANDIĞIM İÇİN ÇOK ÇOK PIŞMANIM ...
FAKAT BİR DAHA SINIRIN ÖBÜR TARAFIMA GEÇMEMEĞE BAK !!!...
BABANIZIN BRAWLEY-DEN UZAK DURMASINI SAĞLAYIN !.
BUNA ÇALIŞACAĞIM !.. SİZİ TANIDIĞIMA ÇOK MEMNUN OLDUM !!!
ÇALINMIŞ ATLARI ÖNÜNE KATAN RİNGO, YOLA ÇIKARKEN...
ADINIZ NEYDİ SİZİN ?!
ADIM ! RİNGO ! HOŞÇAKALIN !!!
HAFTAYA : RİNGO ELE AVUCA SIĞMA CIVA GİBİ BİR RAKİP KARŞISINDA...

BATI
YOLU
HİKÂYELERİ
KAMARRO
KIZIL
ŞEYTAN

DOKTOR FRAZERİN DAİRESİNE GİREN LİNDA KÖTÜ BİR SÜRPRİZLE KARŞILAŞTI...
OH!
BOYNUNU KIRMAMI İSTEMİYORSAN RAHAT DUR VAHŞİ KEDİ!
BERABER KAÇACAĞIZ, O ZAMAN BANA ATEŞ EDEMEYECEKLER!
HUGH!
BROONG!
BU SIRADA DENİ LİNDANIN EVİNDEN UZAKTA DEĞİLDİ ...

BU GÜRÜLTÜ DE NE ?
BROONG!
NE OLUYOR, LINDA ?
NEDEN CEVAP VERMIYORSUN ?!
OUCK!
DENİ SERSEMLEDİĞİ HALDE HASMININ ÜZERİNE ATILMAYI BAŞARDI...
HAY PİS KÖPEK !

EYVAH, DENİ!
BÜYÜK RUH SENİ İKİDİR KARŞIMA ÇIKARIYOR... TABANCA ÇOK SES YAPAR...
KIZIL ŞEYTAN SENİ ELLERİYLE ÖLDÜRE-CEK!
İMDAAT! YETİŞİN
FAKAT DENİ HENÜZ YENİK SAYIL-MAZDI
....

ALÇAK HERİF!.. KADINLARA SALDIRMAYI ÖĞRETİRİM SANA!
KEMİKLERİNİ KIRAYIM DA GÖR!
SOLUK YÜZ ÇOK KONUŞUYOR!
LİNDA'NIN SESİNİ DUYAN JANDARMALAR DÖRT BİR YANDAN KOŞUŞMAYA BAŞLADILAR ......
YETİŞİN, KIZILDERİLİ DENİ'Yİ ÖLDÜRECEK!
ÇABUK OL BERT!
İŞTE YUKARDAN KAÇMAK İSTİYOR !!!
BANG

BIR KAPLAN GIBI SIÇRAYAN KIZIL ŞEYTAN DAMIN SAÇAĞINA TUTUNDU ...
... VE BIRAZ SONRA...
SOLUK YÜZLER BENİ YAKALAYAMAYACAK !. HA HA !. HUGH !.
GÖRÜLMEMİŞ BİR ÇEVİKLİKLE DAMDAN DAMA KURŞUN YAĞMURU ALTINDA İLERLEDİ
HEY, ANDY.. NE OLUYOR ?!
BİLMİYORUM RAMON ! SESLER GELİYOR AMA NEDİR ACABA ?!

BEN KAPIYI TUTARKEN SEN GİT, ÖĞREN!
SALAK JANDARMA!.. VER BAKALIM ŞU ATI!.. HUGH!
OH!
JANDARMA AKLINI BAŞINA TOPLAYINCAYA KADAR KIZIL ŞEYTAN UZAKLAŞMIŞTI ...
KIZILDERİLİ KAÇIYOR!.. YETİŞİN!!
BANG!
SİLÂH SESLERİ İŞİTEN ALBAY HAYES DIŞARI FIRLADI....
ÇABUK ATLARINIZA ÇOCUKLAR!
O VAHŞİYİ ÖLÜ VEYA DİRİ BANA GETİRİN!

BU SIRADA DOKTORUN EVİNDE...
DENİ ! BENİ İŞİTİYOR MUSUN ?.. YOKSA ÖLDÜ MÜ ?
KORKMAYIN BAYAN. SADECE BAYGIN !
YARALARI BİRKAÇ ÇÜRÜKTEN İBARET !
KAMARRO !. BÖYLE SÖYLEMEYİN. BENİ KORUMAK İÇİN YARALANDI O !
KAMARRO'NUN SOĞUKKANLILIĞINA SİNİRLENEN LİNDA BİRDEN AYAĞA FIRLADI...
ASLINDA SİZ ONDAN NEFRET EDİYORSUNUZ ! SEBEBİNİ DE BİLİYORUM... HERŞEYİ ANLATTI BANA.. AMA O SİZİN GİBİ TAŞ KALPLİ DEĞİL !!!
HAKSIZSINIZ MATMAZEL !.. ONU SİZİN KADAR SEVMİYORUM AMA NEFRET DE ETMİYORUM!.. BAKIN KENDİNE GELİYOR !
NEYDİ O KAFAMA İNEN ?! KIZILDERİLİ NERDE ?
KAÇTI ! AMA SENİN SAĞ OLMAN ÖNEMLİ BENİM İÇİN !!!.

SENİ ŞEFKATLİ ELLERE BIRAKIYORUM, DENİ. YARINA KADAR KENDİNİ TOPARLAMAYA BAK!. BERABER MEKSİKAYA HAREKET EDECEĞİZ!
ERTESİ GÜN...
KIZIL ŞEYTANIN PEŞİNE DÜŞEN BİRLİK ELLERİ BOŞ DÖNDÜ... SANA BAŞARILAR DİLERİM, KAMARRO!
YOLUN AÇIK OLSUN KIZIM. KARDEŞİM EDNA SANA BİR ANNE GİBİ BAKAR.. KOCASI ZEB RODEN DE ÇOK İYİ BİR ADAMDIR!
BANA KARŞI GÖSTERDİĞİNİZ İLGİ İÇİN SİZE DE KOCANIZA DA ÇOK TEŞEKKÜRLER!
BİRAZ SONRA GENÇ KIZLA DENİ'NİN BİNDİĞİ ARABA KAMARRO'NUN PEŞİNE DÜŞTÜ...
GECE OLMADAN RODEN ÇİFTLİĞİNE VARIRIZ LİNDA!
ARKADAŞIN HEP BÖYLEMİDİR DENİ?! HİÇBİR ŞEYE ALDIRMAYAN BİR HALİ VAR?!

MAZİSİ HAKKINDA BİRŞEY BİLEN YOK LİNDA... BAZILARI HAYATTA ÇOK ÇEKTİĞİNİ SÖYLÜYOR... EN İYİ DOSTU GEÇENLERDE KAYBETTİĞİ VAHŞİ BİR KÖPEKTİ.
...ALBAY HAYES EN ÇOK ONA GÜVENİYOR. BU İŞTE BENİ YANIN ALDIĞI İÇİN ÇOK MEMNUNUM.
ZAVALLININ SEVECEK BİRİSİ OLMAMASI ÇOK KÖTÜ!
AKŞAM KARANLIĞI BASMAKTAYKEN..
İŞTE RODENLERİN ÇİFTLİĞİ!
SİZE MİS GARTERİ TANITAYIM BAYAN RODEN!
HOŞGELDİN KIZIM BİZ DE SENİ BEKLİYORDUK!
KOCAM ZEB BİRAZDAN KOVBOYLARLA BERABER DÖNER. SENİ GÖRDÜĞÜNE SEVİNECEK. YA SİZ DELİKANLILAR, GECEYİ BİZDE Mİ GEÇİRECEKSİNİZ!
HAYIR MADAM RODEN.. GECE BASTIRMADAN DAHA EPEY YOL ALABİLİRİZ... NE DERSİN DENİ ?!
NASIL İSTERSENİZ KAMARRO !?

GÜLE GÜLE DENİ!. SENİ BEKLEYECEĞİM.
ALLAHAISMARLADIK!
BU GENÇLE EVLENMEK İSTİYORSAN, ONU BEKLEMEYE ALIŞMAN GEREKİR YAVRUM. KOCAM ZEB DE BEŞ YIL JANDARMALIK YAPTI.
ERTESİ GÜN, RİO GRANDE'Yİ GEÇTİKTEN SONRA, İKİ ARKADAŞ SANTA LOMA LİMANIN VARDILAR...

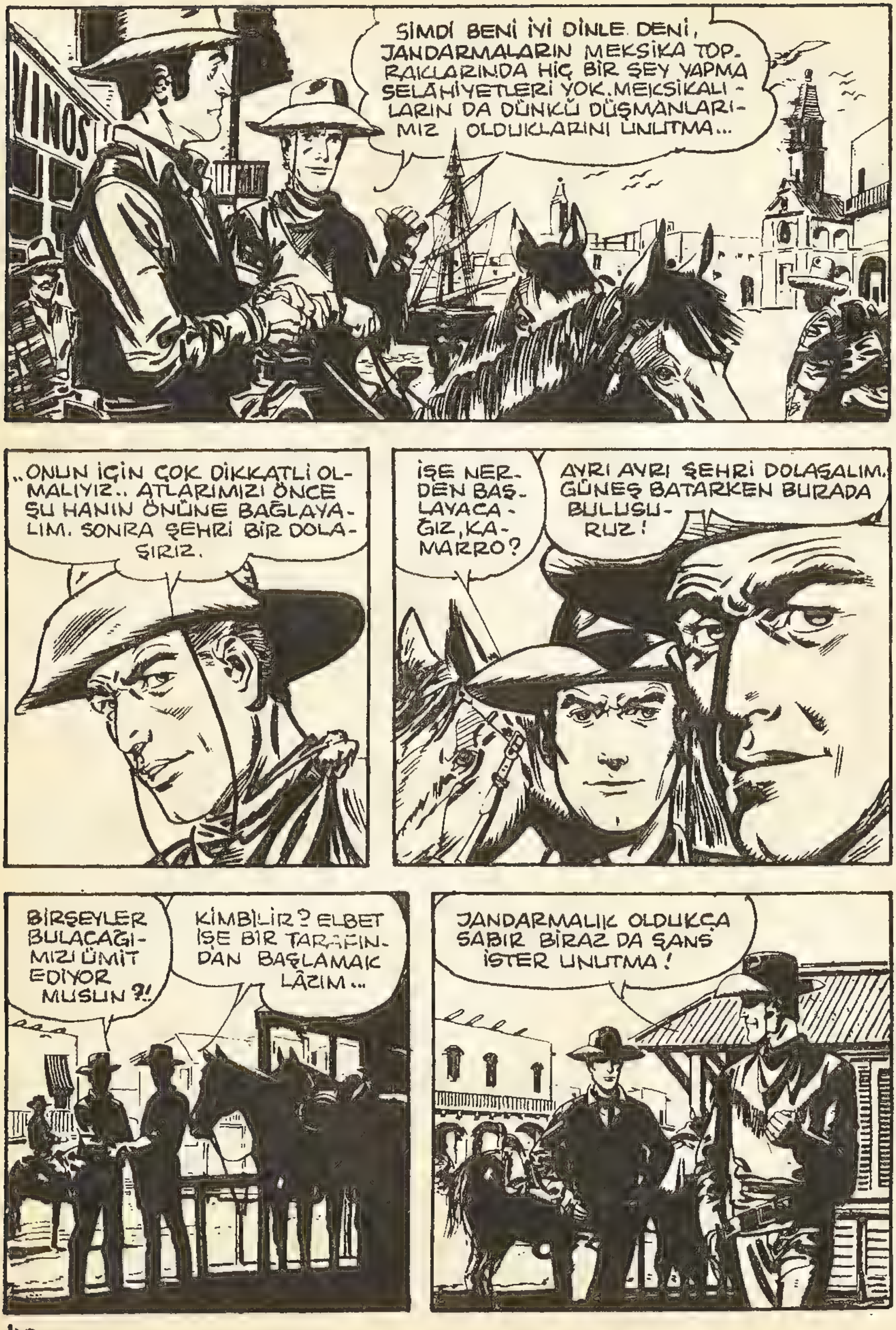

SIMDİ BENİ İYİ DİNLE DENİ, JANDARMALARIN MEKSİKA TOPRAKLARINDA HİÇ BİR ŞEY YAPMA SELÂHİYETLERİ YOK. MEKSİKALILARIN DA DÜNKÜ DÜŞMANLARIMIZ OLDUKLARINI UNUTMA...
VINOS
..ONUN İÇİN ÇOK DİKKATLİ OLMALIYIZ.. ATLARIMIZI ÖNCE ŞU HANIN ÖNÜNE BAĞLAYALIM. SONRA ŞEHRİ BİR DOLAŞIRIZ.
İŞE NERDEN BAŞLAYACAĞIZ, KAMARRO?
AYRI AYRI ŞEHRİ DOLAŞALIM. GÜNEŞ BATARKEN BURADA BULUŞURUZ!
BİRŞEYLER BULACAĞIMIZI ÜMİT EDİYOR MUSUN ?!
KİMBİLİR? ELBET İŞE BİR TARAFINDAN BAŞLAMAK LÂZIM...
JANDARMALIK OLDUKÇA SABIR BİRAZ DA ŞANS İSTER UNUTMA!

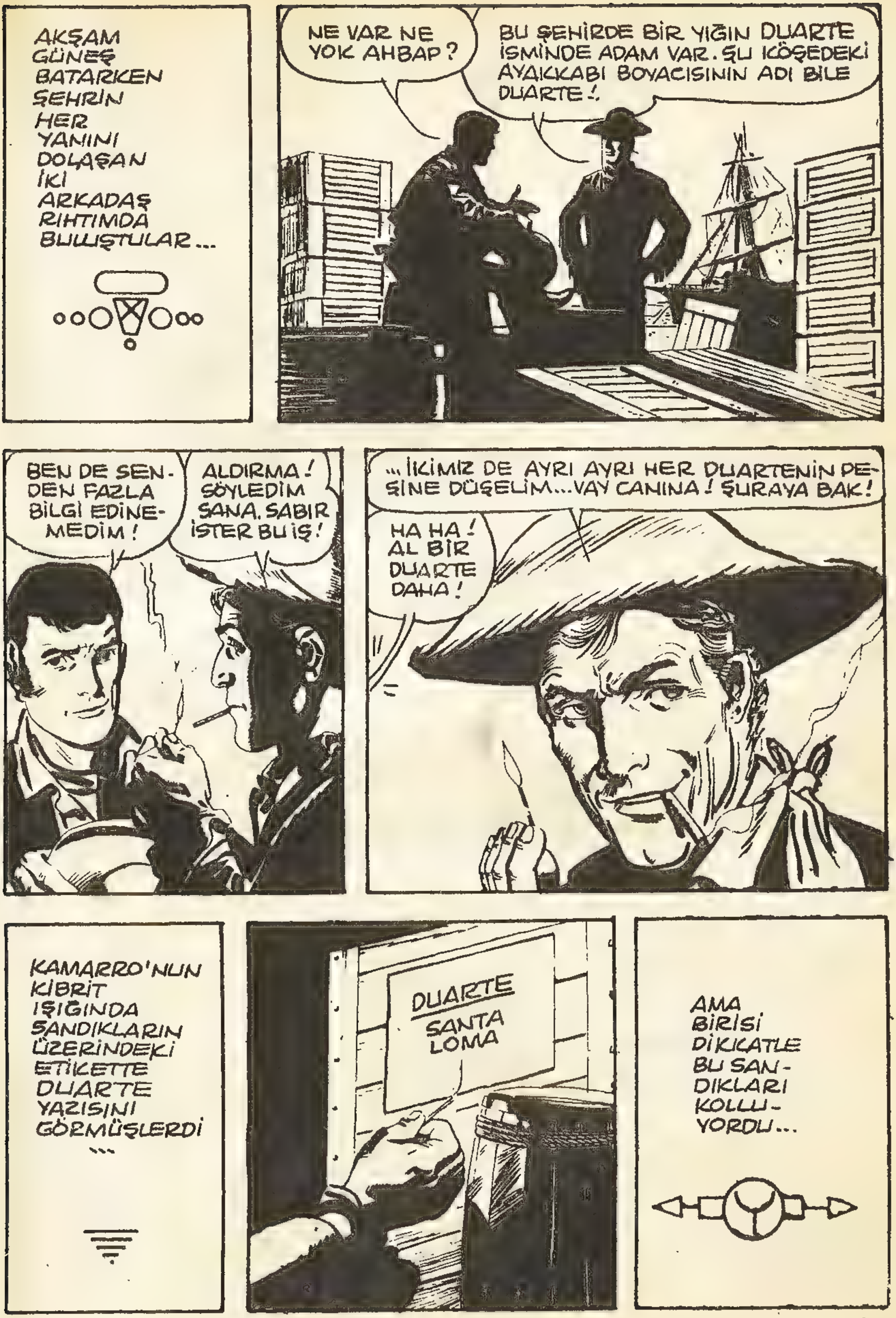
AKŞAM GÜNEŞ BATARKEN ŞEHRİN HER YANINI DOLAŞAN İKİ ARKADAŞ RIHTIMDA BULUŞTULAR...
NE VAR NE YOK AHBAP?
BU ŞEHİRDE BİR YIĞIN DUARTE İSMİNDE ADAM VAR. ŞU KÖŞEDEKİ AYAKKABI BOYACISININ ADI BİLE DUARTE!
BEN DE SENDEN FAZLA BİLGİ EDİNEMEDİM!
ALDIRMA! SÖYLEDİM SANA. SABIR İSTER BU İŞ!
...İKİMİZ DE AYRI AYRI HER DUARTENİN PEŞİNE DÜŞELİM...VAY CANINA! ŞURAYA BAK!
HA HA! AL BİR DUARTE DAHA!
KAMARRO'NUN KİBRİT IŞIĞINDA SANDIKLARIN ÜZERİNDEKİ ETİKETTE DUARTE YAZISINI GÖRMÜŞLERDİ...
DUARTE
SANTA LOMA
AMA BİRİSİ DİKKATLE BU SANDIKLARI KOLLUYORDU...

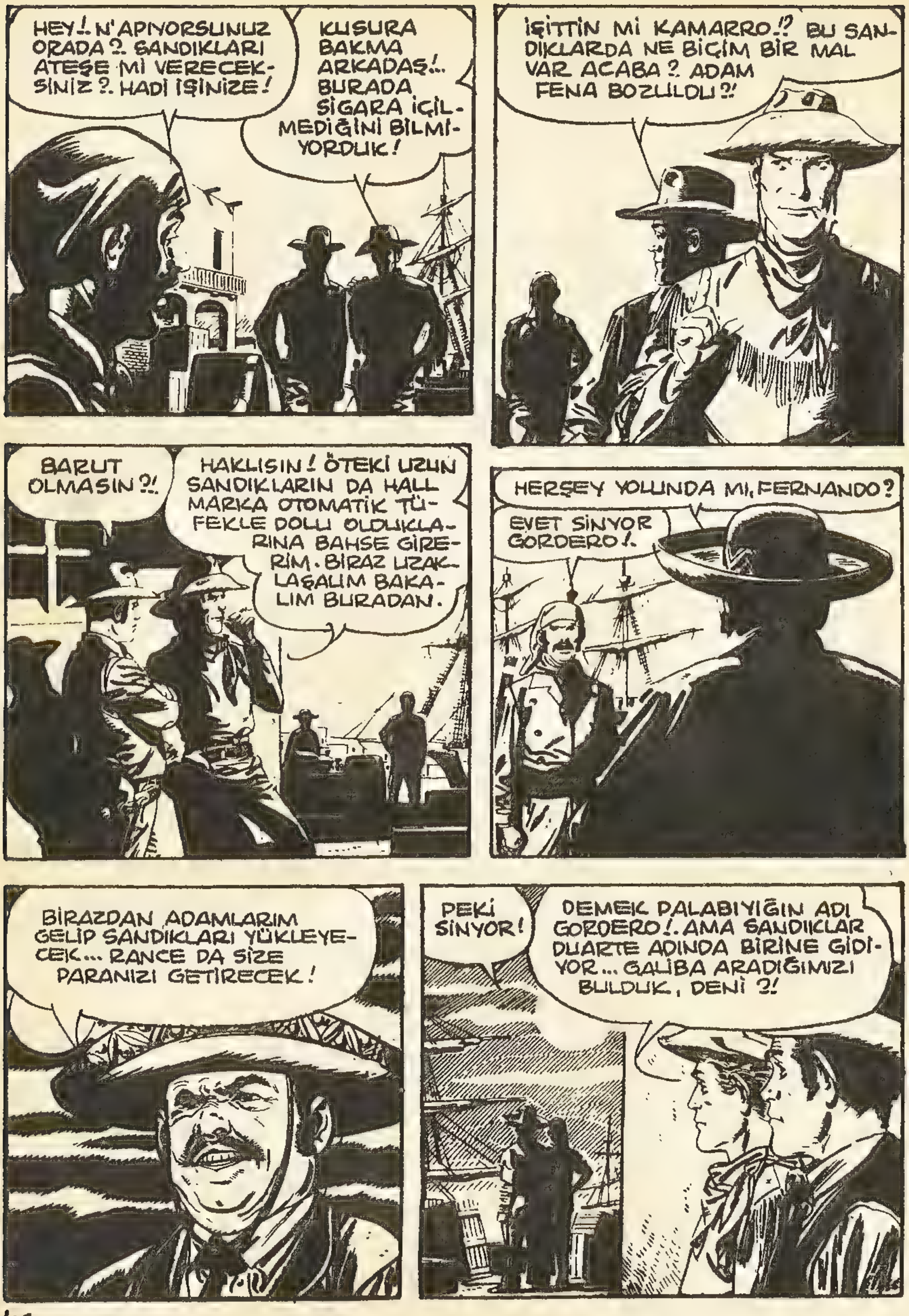
HEY!. N'APIYORSUNUZ ORADA?. SANDIKLARI ATEŞE Mİ VERECEKSİNİZ?. HADİ İŞİNİZE!
KUSURA BAKMA ARKADAŞ!.. BURADA SİGARA İÇİLMEDİĞİNİ BİLMİYORDUK!
İŞİTTİN Mİ KAMARRO.!? BU SANDIKLARDA NE BİÇİM BİR MAL VAR ACABA?. ADAM FENA BOZULDU?!
BARUT OLMASIN?!
HAKLISIN! ÖTEKİ UZUN SANDIKLARIN DA HALL MARKA OTOMATİK TÜFEKLE DOLU OLDUKLARINA BAHSE GİRERİM. BİRAZ UZAKLAŞALIM BAKALIM BURADAN.
HERŞEY YOLUNDA MI, FERNANDO?
EVET SİNYOR GORDERO!.
BİRAZDAN ADAMLARIM GELİP SANDIKLARI YÜKLEYECEK... RANCE DA SİZE PARANIZI GETİRECEK!
PEKİ SİNYOR!
DEMEK PALABIYIĞIN ADI GORDERO!. AMA SANDIKLAR DUARTE ADINDA BİRİNE GİDİYOR... GALİBA ARADIĞIMIZI BULDUK, DENİ?!

PALABIYIĞIN PEŞİNE DÜŞEN İKİ ARKADAŞ ŞEHRİN ÖBÜR UCUNA VARDILAR...
BİZİMKİ BİR MEYHA-NEYE GİRİYOR..
POSADA
ŞİMDİ NE YAPACAĞIZ, KAMARRO?
AKLIMA BİR OYUN GELDİ...
POSADA
EĞER BU GORDE-RO SİLÂH KAÇAK-ÇISIYSA UFAK BİR NUMARA YAPMA-YA HAZIR OL!.
BİRAZ SONRA KAMARRO SAKİN BİR TAVIRLA MEYHANEYE GİRDİ...

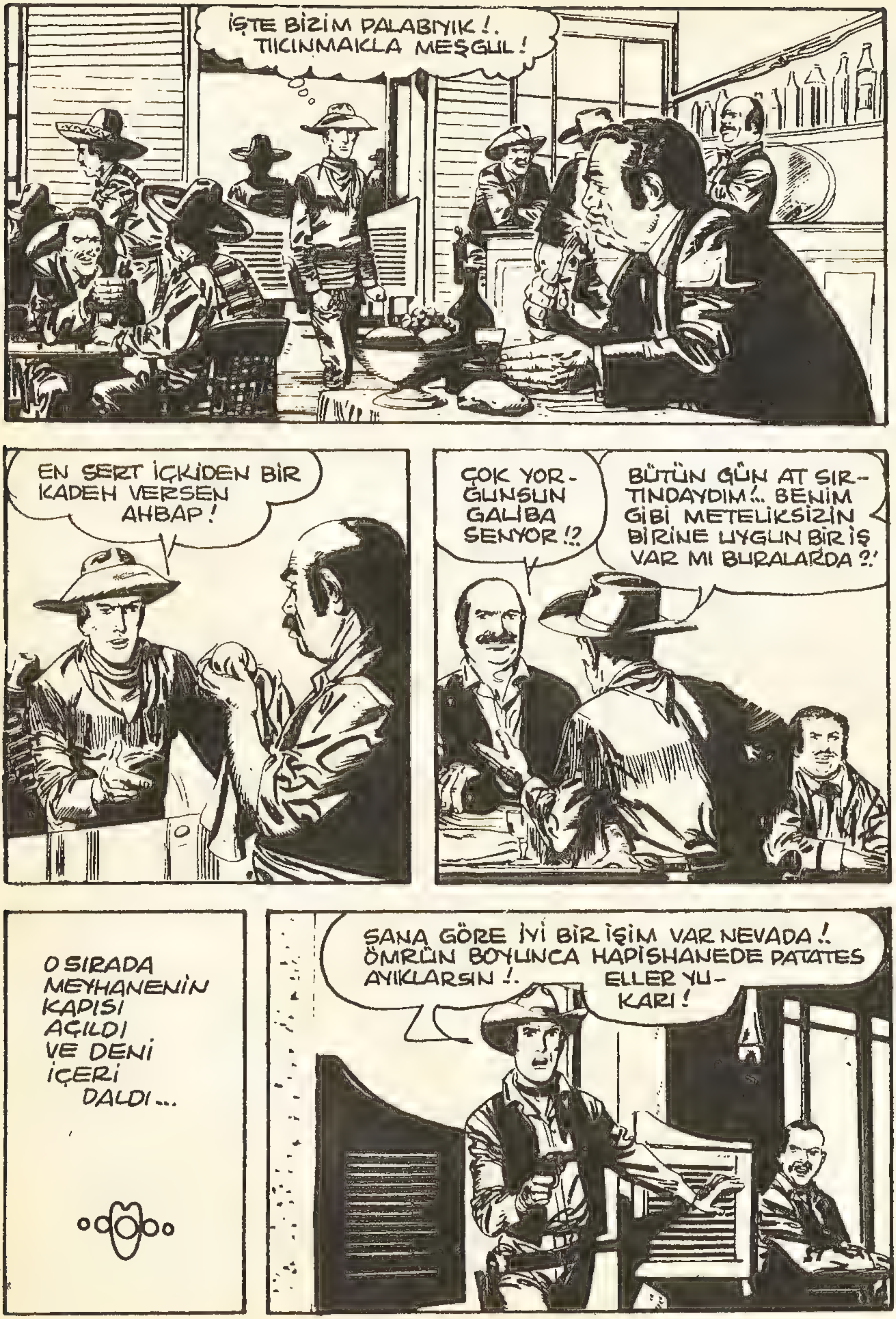
İŞTE BİZİM PALABIYIK !. TIKINMAKLA MEŞGUL !
EN SERT İÇKİDEN BİR KADEH VERSEN AHBAP !
ÇOK YORGUNSUN GALİBA SENYOR !?
BÜTÜN GÜN AT SIRTINDAYDIM !.. BENİM GİBİ METELİKSİZİN BİRİNE UYGUN BİR İŞ VAR MI BURALARDA ?!
O SIRADA MEYHANENİN KAPISI AÇILDI VE DENİ İÇERİ DALDI...
SANA GÖRE İYİ BİR İŞİM VAR NEVADA !. ÖMRÜN BOYUNCA HAPİSHANEDE PATATES AYIKLARSIN !.
ELLER YUKARI !

LÂNET, PİS JANDARMA!
SINIRI GEÇMEKLE BİZDEN KURTULDUĞUNU MU SANDIN?! BİR DAHA POSTA ARABASI SOYMAYA TÖVBE EDERSİN!.
HADİ ŞİMDİ ETRAFINDAKİLERİ RAHATSIZ ETMEDEN DIŞARI ÇIK!!!.
ÇOK KONUŞTUN AHBAP!..
AAAAH!.
BİR DAHA GEVEZELİK ETMEMESİNİ ÖĞREN!
ÇATALINI BIRAKAN GORDERO KAVGAYLA YAKINDAN İLGİLENDİ...
BU NEVADA SAĞLAM ADAMA BENZİYOR!.

ELİMDEN O KADAR KOLAY KURTULACAĞINI MI SANDIN ?!
BAYLAR ! LÜTFEN KAVGAYI KESELİM !!!.
AMA İKİ KAFADAR OYUNLARINI SONUNA KADAR GÖTÜRMEK NİYETİNDEYDİLER.
CRASCH
KAFAN NE KADAR SAĞLAMMIŞ BİR DENEYELİM, JANDARMA ?!
NAMUSSUZLAR SİZİ !.. ÇABUK POLİS ÇAĞIRIN !!!
SBRANG

BUNA NE DERSİN NEVADA?
FAZA OLMAYA BAŞLADIN DERİM!.. ARTIK HESABINI GÖRMEK LÂZIM!..
BIRAK SİLÂHINI! YOKSA PİŞMAN OLURSUN!
KAPA ARTIK PİS ÇENENİ!
BANG
AAAAAH!

SİLÂHIN FENA DEĞİL, AMA BENİMKİNİ TERCİH EDERİM!
BU SIRADA KAMARRO'NUN BEKLEDİĞİ OLDU... GORDERO YANINA GELİP BİRŞEYLER FISILDADI...
ÇABUK ARKA KAPIDAN KAÇ, AMİGO!
MERSİ SENYOR!
JANDARMALAR GELMEDEN BURADAN YOLA ÇIKARIZ!
SİZİ BANA ALLAH GÖNDERDİ!
BU SIRADA DENİ YAVAŞ YAVAŞ KALKMAYA BAŞLAMIŞTI...
OYUN İŞE YARADI!.. AMA ÇENEM FENA SIZLIYOR... YA SAHİDEN VURSAYDI NE OLURDU?!

NEDEN BENİM İÇİN BU KADAR ZAHMETE GİRİYORSUNUZ, SENYOR?
JANDARMADAN DA POLİSTEN DE NEFRET EDERİM DE ONDAN!
KAVGANI SONUNA KADAR İZLEDİM. ÇOK GÜZEL DÖVÜŞÜYORSUN. SİLAHINI DA İYİ KULLANIYORSUN!.. HOŞUMA GİTTİ!.
NE DEMEK İSTİYORSUNUZ?
İŞ ARADIĞINI İŞİTTİM... PEŞİNDE JANDARMA OLAN BİRİNE VERİLECEK NEFİS BİR İŞİM VAR!.
BUNA SEVİNDİM İŞTE!
ÖYLEYSE BENİMLE GEL!
BİRAZ SONRA GORDERO İLE GİDEN KAMARRO ZENGİN BİR EVE VARDI...
ŞEF BURADA MI, RANCE?
YUKARDA!

BENİM, GORDERO!
BU GENÇ KİM GORDERO!?
GEL BAKALIM DOSTUM! SANA ŞEFİMİZİ TANITAYIM!
BU KADIN DA NERDEN ÇIKTI ?!
KONUŞ GORDERO!
NEVADAN BÜTÜN JANDARMALAR PEŞİNDE. İŞİMİZE YARAR DEĞİL Mİ SİNYORİTA ?!
ONU İŞ BAŞINDA GÖRDÜM. TAM ARADIĞIMIZ GİBİ BİR, ŞEF!
DEMEK İYİ SİLAH KULLANIYORSUN, DEKANLI ?!...



DEVAMI VAR

İNTİKAM
RAY OTEL ODASINDA SOYUNUR-KEN KAPI VURUL-DU...
BİR DA-KİKA !.
RAY KAPI-YI AÇINCA ŞERİF GÖ-RÜNDÜ...
GENE NE İSTİYOR-SUN ŞERİF ?!
ADAMIN CEBİNDEN BU KÂĞIT ÇIKTI. BEYAZ KOMANÇİNİN BAŞINA BİR ÖDÜL!.. NE DERSİN ?!
ANLAŞILAN ADAM BENİ BEYAZ KOMAN-ÇI ZANNETTİ.

AMA ONA ÇOK BENZİYORSUN !..
SEBEBİNİ DAHA ÖNCE SÖYLEDİM.
ÖĞRENMEK İSTEDİĞİM BAŞKA BİR ŞEY VAR !..
RIO HONDO'DA İŞİN NE.. YARINI NEDEN BEKLİYORSUN ?
SENİN ŞAHSI MESELENDEN BAŞKA YARIN ALBAY İLE PARKERİN ADAMLARI VURUŞACAKLAR !!.
ŞERİFİN HAKKI VARDI. ÇİFTÇİLER İLE HAYVAN BESLEYİCİLERİ ÖLÜM KALIM SAVAŞINA GİRİŞİYORLARDI CIVARDAN BİRTAKIM ADAMLAR GELİP PARKER'İN MEYHANESİ CIVARINA YERLEŞTİLER...
BU ÇATIŞMA RAYIN İŞİNİ BOZMUŞTU. ÇÜNKÜ BEYAZ KOMANÇİNİN DE O GÜN GELMESİ LAZIMDI...

SİLÂHLI ADAMLARIN ŞEHRE GELDİĞİNİ GÖREN BİRİ ŞERİFE GELDİ..
PARKER ADAMLARINI ÇATIŞMAYA HAZIRLIYOR. BİR ŞEYLER YAPMAN LAZIM!
BİLİYORUM... PARKER KENDİNİ SAVUNMAYA HAZIRLIYOR.
VAZİFEN BUNA MANİ OLMANI GEREKTİRİR!!!
ELİMDEN GELENİ YAPACAĞIM AMA BAŞARACAĞIMI SANMIYORUM!.
PARKER PLÂNINI KURMAKTAYDI...
BİR KISMINIZ YUKARDA PENCERELERDE SİPERLENSİN!
OLUR PATRON!
ADAMLAR DERHAL MEVZİLERİNE GEÇTİLER...
ŞERİF ETRAFI KOLLUYORDU. ALBAYIN ADAMLARI NERDEYSE GELECEKLERDİ...
ÇIKMADAN TABANCASINI YOKLADI...

ALBAY VE ADAMLARI BIRAZ SONRA GÖZÜKTÜLER.. TAHMİNİNDEN DE KALABALIKTILAR..
ŞERİF HİÇ ÇEKİNMEDEN YOLUN ORTASINDA GELİP DURDU...
DUR ALBAY! ŞEHRE SİLAHLI GİREMEZSİN !!!...
YOLUMDAN ÇEKİLMEZSEN, KARIŞMAM !?
ŞERİF ELİNİ SİLAHINA GÖTÜRDÜ...
ALBAY O ANDA ATEŞ EDİP ŞERİFİ SOL KOLUNDAN VURDU...
SONRA ADAMLARIYLA BERABER DÖRT NALA ŞEHRE GİRDİ..

ŞERİF VAZİFESİNİ YAPMAYA ÇALIŞIYORDU..
FAKAT ÇARPIŞMA BAŞLAMIŞTI..
İKİ TARAF KURŞUN YAĞDIRMAYA BAŞLADI..
PARKER DE MEYHANESİNİN PENCERESİNDEN ATEŞ EDİYORDU...
ALBAY DA ADAMLARININ BAŞINDA MEYHANEYE SALDIRMIŞTI...
RAY'I YARDIMA ÇAĞIRSAK İYİ OLURDU PATRON !!!
ŞİMDİ NEREDEDİR DERSİN ?!!!

DIŞARDA ALBAY VE ADAMLARI DURMADAN ATEŞ EDİYORLARDI..
SERBEST ATIŞ!.. HEPSİNİ TEMİZLEMEYE BAKIN!..
O ANDA AL-BAY BİRŞEY GÖRÜP DU-RAKLADI...
BU HERİF ORA-LARDA NE YA-PIYOR ?!
RAY GİZLENEREK YÜRÜYORDU... NEREDE SİPER ALACAĞI BELLİ DEĞİLDİ...
GAYESİ DÖVÜŞMEK DEĞİLDİ... İKİ ATEŞ ARASINDA KALAN KÜÇÜK BİL-Lİ KURTAR-MAK ÇABA-SINDAYDI...
RAY YETİŞEMEDEN SOKAĞA FIRLAYAN ÇOCUK GÖĞSÜN-DEN BİR KURŞUN YEDİ...
ALÇAKLAR!.. ZAVALLI ÇOCUĞU ÖLDÜRDÜLER!!!...

RAY BİR SIÇRAYIŞTA BILL'İN YANINA VARDI...
..VE BİR KENARA ÇEKTİ. AMA ÇOCUK SON NEFESİNİ VERMİŞTİ...
KAVGA DEVAM EDİYOR ADAMLAR TEKER TEKER DÖKÜLÜYORDU...
ÇOCUĞUN ÖLÜMÜNE KIZAN RAY DA ÇATIŞMAYA KATILDI...
BU ARA ŞERİF AYAĞA KALKMAYA ÇABALIYORDU...
ZORLUKLA KALKIP ALBAYA DOĞRU YÜRÜMEYE BAŞLADI....

ALBAY O SIRADA ETRAFINA KUDURMUŞ GİBİ SALDIRIYORDU...
PENCERENİN YANINDAKİNİ DE GEBERTİN! ÇABUK!!!...
ŞERİF MERDİVENLERİN TEPESİNDENDEN ALBAYI VURDU. ÇATIŞMA ANCAK BU ŞEKİLDE DURACAKTI...
ŞERİF AŞAĞI İNİNCE, RAY YANINA GELDİ..
BU İŞ BÖYLECE BİTER!. ÖTEKİLER DE KAÇTI!.
PARKER HENÜZ BURADA!..
BU SIRADA MEYHANENİN KAPISI AÇILDI VE PARKER SENDELEYEREK YERE YIKILDI...
ŞERİF RAYI YAZIHANESİNE ÇAĞIRDI.
BÖYLE BİR ÇATIŞMAYA İLK DEFA MI ŞAHİT OLUYORSUN ?!.
NEDEN SORUYORSUN BUNU ŞERİF!?.
İÇ ŞUNU!.. DEMİN ELİNİ TİTRERKEN GÖRDÜM DE...

BUNU SE-BEBİ NE-DİR ?.
ARTIK SORU SORAMAYA-CAKSIN, ŞERİF.
O SIRADA BEYAZ KOMANÇİ KABİLESİNİN İHTİYARLARINA KARARINI BİLDİRMEKTEYDİ...
RAY DENEN ALÇAĞIN HADDİNİ BİLDİRECEĞİM!
KİNDEN GÖZLERİN GÖRMEZ OLMUŞ BEYAZ KOMANÇİ !.
FAKAT O KEN-DİNDEN EMİN-Dİ...
EVET, RAY'I GE-BERTECEĞİM !.
ÖLÜSÜNÜ BU GECE BURAYA GETİRİ-RİM !.

ODASINA Gİ-REN RAY GE-NE SÜRPRİZ-LE KARŞILA-ŞIR...
RAY, BU-RADA BEYAZ KOMANÇİ-Yİ BEK-LEMEN ŞART MI?!
ARTIK BU KÂ-BUSTAN KUR-TULMAM GE-REK. DÜN DE BENİ ONUN YERİNE VUR-MAK İSTEDİ-LER.
BAŞKA BİR YERE YERLEŞİRSİN... BEN DE SENİN-LE GELİRİM!..
TEŞEKKÜRLER.. AMA İŞİ HALLETMEZ BU!!.
BU SABAH ELİM BİR AN TİTREDİ.. NEFRETİMDENDİ BU!..
JOAN RAY'IN KOL-LARI-NA A-TILDI...
HAYIR RAY!. BU KADAR KİNDAR OLMA!!!...

SENİ KAYBETMEK İSTEMİYORUM. KEŞKE GELMESE ŞLİ KOMANÇİ !.
GENÇ KIZI ÖPEN RAY ÇATIŞMAK İÇİN YENİ BİR GÜÇ KAZANDI...
ÖĞLEDEN SONRA KASABA HALKI ÖLÜLERİNİ MEZARA GÖTÜRÜYORLARDI...
BEN DE GİTMELİYİM RAY ! HEMEN DÖNER GELİRİM YANINA !
ADETLERİNE GÖRE İKİ AZILI DÜŞMAN GREY İLE PARKER AYNI MEZARA GÖMÜLECEKLERDİ...
BU ACI OLAYIN BAŞKALARINA DERS OLACAĞINI SANIRIM !!
İKİ ÖLÜNÜN DE TABUTLARI ARABADA YANYANA GİDİYORDU...

KASABA BOŞALMIŞTI... BEYAZ KOMANÇİ BUNU FIRSAT BİLİP KAÇIRMAYACAĞI MUHAKKAKTI...
GERÇEKTEN O SIRADA KIZILDERİLİ DOLUDİZGİN ŞEHRE GİRDİ...
MEYDANA VARINCA SESLENDİ...
ALÇAK YEĞENİM... NEREDESİN ?!.
NE SAKLANIP DURUYORSUN?.. KORKAKLAR SAKLANIR.. HADİ GÖSTER BOYUNU !!!..
KİLİSENİN ÇAN KULESİNDE RAY TABANCASINI DOĞRULTMUŞTU...
BURADAYIM! İSTESEM ÇOKTAN GEBERTMİŞTİM SENİ!..

NEDEN ÖL-DÜRMEDİN?
SENİNLE KARŞI KARŞIYA HESAP-LAŞACAĞIZ!!!...
RAY KULE-DEN İNİP MEYDANA DOĞRU YÜ-RÜDÜ...
KIZILDERİLİ USÜLÜ DÜ-ELLO EDERİZ İSTERSEN... HER ŞEKLE VARIM!!!
GEL BAKA-LIM ÖD-LEK! HA-ZIRIM!!
RAY DE SOYUNUP BİR ATA BİNER...

VE ALNINA DERİ BİR BAND BAĞLAR...
BU ŞEKİLDE İKİSİNİ BİRBİRİNDEN AYIRT ETMEK İMKANSIZDI...
DİKKAT BEYAZ KOMANÇİ SANA ACIMIYACAĞIM!.
İKİ KIZILDERİLİ, TENHA KASABANIN SICAK VE TOZLU MEYDANINDA ATLARINI KOŞTURDULAR..
İKİ TABANCA SESİ SAKİN HAVAYI YIRTIP AKİSLER YARATTI...
MEZARLIKTAN DUYULMUŞTU...
KASABADA NE OLUYOR GENE? SİLAH SESLERİ...
HERHALDE RAY İLE BEYAZ KOMANÇİ ÇARPIŞIYOR!
JOAN ŞEHRE DOĞRU KOŞMAYA BAŞLADI... ŞERİF ARKASINDAN GELİYORDU...

RAY KOLUNDAN YARALANMIŞTI AMA DÖVÜŞMEYE DEVAM ETTİ...
BEYAZ KOMANCİ ATINI DURDURUP KİN DOLU GÖZLERLE RAY'E BAKTI...
SONRA TEKRAR ATINI SÜRDÜ. İKİ SİLAH AYNI ANDA PATLAMIŞTI...
KASABA HALKI TAM ZAMANINDA YETİŞTİ...
ATLILARDAN BİRİ SENDELEYİP YERE YUVARLANDI...
JOAN BAĞIRARAK DÜŞENİN YANINA KOŞTU...

O KILIKTA BİLE RAYI TANIMAKTA GÜÇLÜK ÇEKMEDİ...
YARALANDIN MI RAY ?!!.
RAY YARALIYDI AMA AYAĞA KALKABİLDİ...
ŞERİF !. BEYAZ KOMANÇİNİN CESEDİ ŞU EVİN ARKASINDA!!!...
GEL DE YARANI TEMİZLİYEYİM !..
ÖNEMLİ DEĞİL KURŞUN SIYIRDI GEÇTİ !.
ARTIK BU KÂBUSTAN SEN DE BEN DE KURTULDUK, RAY !..
HAKLISIN !. HAYATA YENİDEN GELMİŞ SANIYORUM KENDİMİ !
HAYATINDA BENİM DE BİR YERİM OLACAK MI ?!.
CEVAP OLARAK RAY GÜLÜMSEDİ VE KIZI KOLLARINA ALDI!..
SON.

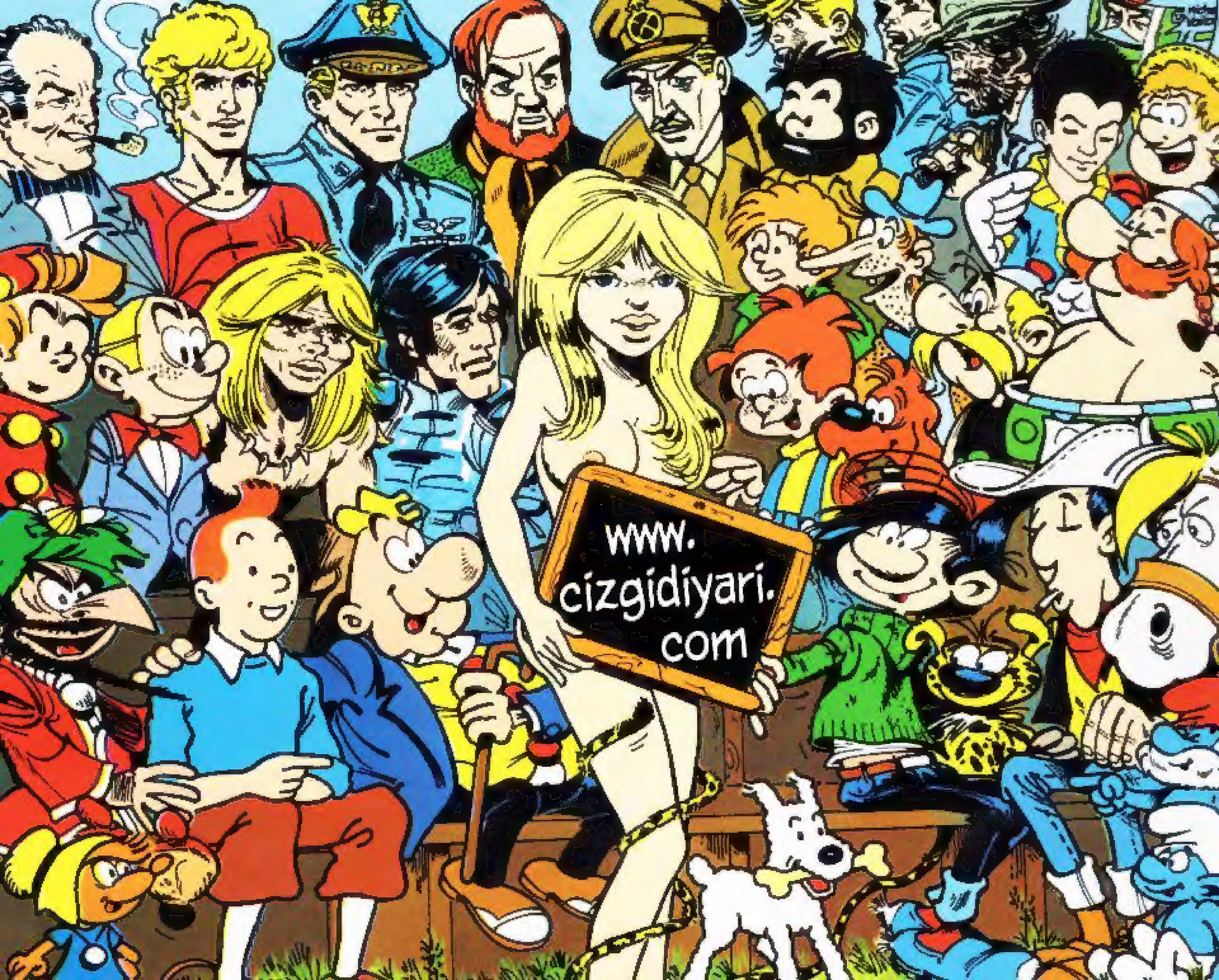
www.
cizgidiyari.
com

# SİZİN KAHRAMANINIZ HANGİSİ?

- .TEX
- .WEST
- .MİSTER NO
- .KEN PARKER
- .ZAGOR
- .JUDAS
- .KAPTAN SWİNG
- .KİT TAYLOR